

平成29年度



大阪府立高校入試に

英検・TOEFL・IELTS 活用へ

トーフル アイエルツ

平成29年より、府立高校入試の英語に、資格試験が活用されることが決まりました。「英検」、「TOEFL iBT」、「IELTS」のそれぞれのスコアを、入試の当日得点に換算するというもので、例えば英検準1級を取得している場合、入試当日得点が満点と見なされます。大阪府では、英語の4技能（読む・聞く・書く・話す）の育成を重視し、資格試験を活用する方針です。従来の入試問題では、特に「話す」ことについては測ることができませんでしたが、今後はより実用的な英語の力を試されることとなります。つまり、高校入試においても「英会話力」が重視される時代がやって来たのです。

換算表

TOEFL iBT	IELTS	英検	大阪府立高校入試 「英語」への読み替え率
60点	6	準1級	100%
50点	5.5	(対応無し)	90%
40点	5	2級	80%

※この表の通りに入試当日得点に換算されます。「換算された得点」と「入試当日得点」を比べ、高い方がその生徒の最終的な得点となります。

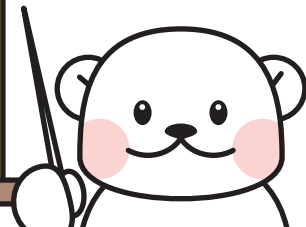

例えば、こんな感じです。 ※入試問題を100点満点として

- 例1 英検準1級を取得している生徒 ➡ 入試当日得点が100点と見なされる。
- 例2 TOEFLで60点の生徒 ➡ 入試当日得点が100点と見なされる。
- 例3 英検2級を取得している生徒 ➡ 入試当日得点が低かった場合でも、80点と見なされる。
もし入試当日得点が81点以上ならば、その得点が優先される。
- 例4 TOEFLで50点の生徒 ➡ 入試当日得点が低かった場合でも、90点と見なされる。
もし入試当日得点が91点以上ならば、その得点が優先される。

特徴

英検

社会生活に必要な英語を理解し、また使用できるかどうかのコミュニケーション力が評価される。

TOEFL

大学のキャンパスや教室といった実生活でのコミュニケーションに必要な、「読む」「聞く」「話す」「書く」の4つの技能を総合的に測定。

IELTS

イギリス、オーストラリア、カナダ、ニュージーランドのほぼ全ての高等教育機関で認められている、英語力証明テスト。

英検合格を目指すなら

● 抜群の英検合格実績 ●

H25年 英検合格者 2,495名

千里中央校 06-6833-0507

受付時間 / 平日●10:00~21:00 土●10:00~18:00

緑地公園校 06-6338-5554

受付時間 / 火~金●10:00~19:00 土●10:00~18:00

豊中校 06-6858-5571

受付時間 / 火~金●11:00~19:00 土●10:00~18:00



興学社学園グループ

高槻校 072-685-7212

受付時間 / 平日●10:00~21:00 土●10:00~18:00

茨木校 072-632-5578

受付時間 / 火~金●11:00~19:00 土●10:00~18:00

塚口校 06-6428-7543

受付時間 / 火~金●13:00~21:00 土●10:00~18:00

幼稚園派遣部門 06-4863-2221

受付時間 / 平日●10:00~18:00